

PODÉLNÝ PROFIL ULICE JANA NOHY
Rozsah: km 0,00000 - km 0,72232
M 1:1000/100

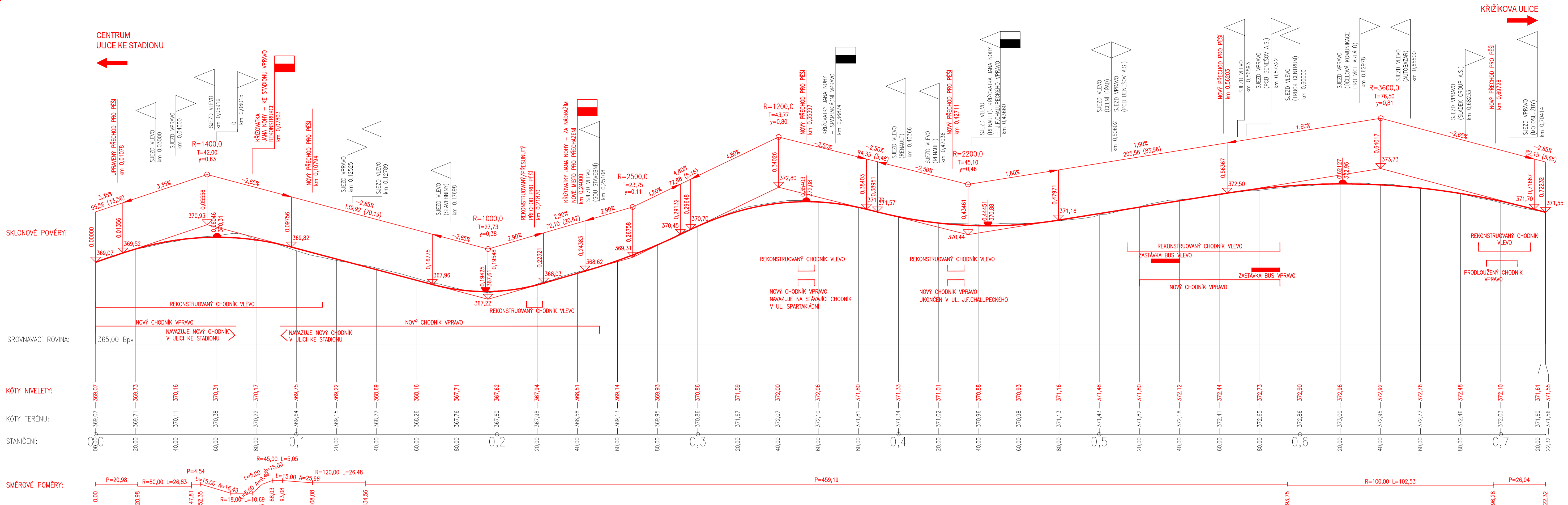

CELKOVÁ SITUACE
M 1:1000

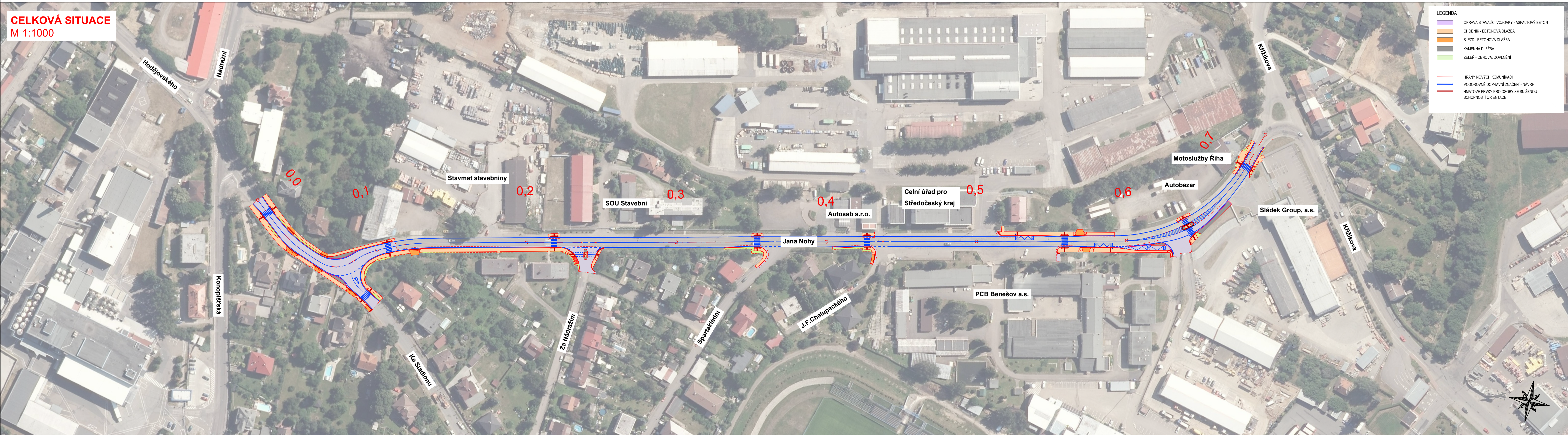

Objednatel stavby:

Město Benešov
Masarykovo náměstí 100
256 01 Benešov
Česká republika

Zhotovitel:

SATRA, spol. s r.o.
Sokolská 32
120 00 Praha 2
Česká republika

Hlavní inženýr projektu: Ing. Martin Laloušek

Název stavby:

DOPRAVNÍ STUDIE UL. JANA NOHY, BENEŠOV

Zhotovitel:

Vypracoval: Ing. Martin Laloušek
Zodp. projektant: Ing. Martin Laloušek
Tech. kontrola: Ing. Martina Křehková
Název části:

B. VÝKRESY

12000 Praha 2, Sokolská 32
tel. 296 337 111
fax. 296 337 100
satra@satra.cz

CELKOVÁ SITUACE,
PODÉLNÝ PROFIL ULICE JANA NOHY

Zak. číslo: 153218-100
Datum: 11/2018
Stupeň: STUDIE
Podle formátu: 120 A4
Měřítko: 1:1000, 1:1000/100
Č. přílohy: Prásk:

B.2